

**RESUMO**  
**RELATÓRIO ANUAL**  
**DE INFORMAÇÕES**  
**2022**

## CONSELHO DELIBERATIVO

**Presidente:** Darlan de Lima Barbosa  
**Suplente:** Vago

**Titular:** Alexandre Natã Vicente  
**Suplente:** Letícia Ângelo Bernardes Carvalho

**Titular:** Bairon Emiliano Pereira da Silva  
**Suplente:** Ranieri José Dantas Severiano

**Titular:** Caio Filipe Costa Barros  
**Suplente:** Marcelo Balbio Moraes

**Titular:** Evandro Porfírio Pereira  
**Suplente:** Alexandre Henrique Pereira Pedroso

**Titular:** Larissa Raquel Fonseca Machado  
**Suplente:** Anne Oliveira Barreira Reis

## CONSELHO FISCAL

**Presidente:** Júlio Maurício Pinho Ribeiro Junior  
**Suplente:** Vago

**Titular:** Camila de Fátima Campos Damázio  
**Suplente:** Daniel Luchine Ishihara

**Titular:** Rodolpho de Meireles Silva  
**Suplente:** Diogo Delange Santos de Almeida

**Titular:** Thiago Vinicius Pinheiro da Silva  
**Suplente:** Márcio Faria Júnior

## DIRETORIA EXECUTIVA

**Diretora-Presidente e Diretora de Investimentos:**  
Regina Célia Dias

**Diretor de Administração e Diretor de Seguridade:**  
Daniel Vicente Evaldt da Silva

## EQUIPE TÉCNICA

Regina Célia Dias  
**Diretora-Presidente e Diretora de Investimentos**  
Daniel Vicente Evaldt da Silva  
**Diretor de Administração e Diretor de Seguridade**  
Felipe Gonçalves Alonso  
**Assessor de Comunicação**

## INFORMAÇÕES:

**Assessoria de Comunicação**  
[comunicacao@df-previcom.df.gov.br](mailto:comunicacao@df-previcom.df.gov.br)  
Telefone: (61)3550-7592

**Fundação de Previdência Complementar dos Servidores do Distrito Federal – DF-PREVICOM**  
**Endereço:** SCN Qd. 05 – Centro Empresarial Brasília Shopping and Towers, Torre Norte, Sala 1226 – CEP: 70.715.900 – Brasília-DF

# ÍNDICE

GOVERNANÇA  
CORPORATIVA

INVESTIMENTOS

PLANO  
DF-PREVIDÊNCIA

GESTÃO  
ADMINISTRATIVA

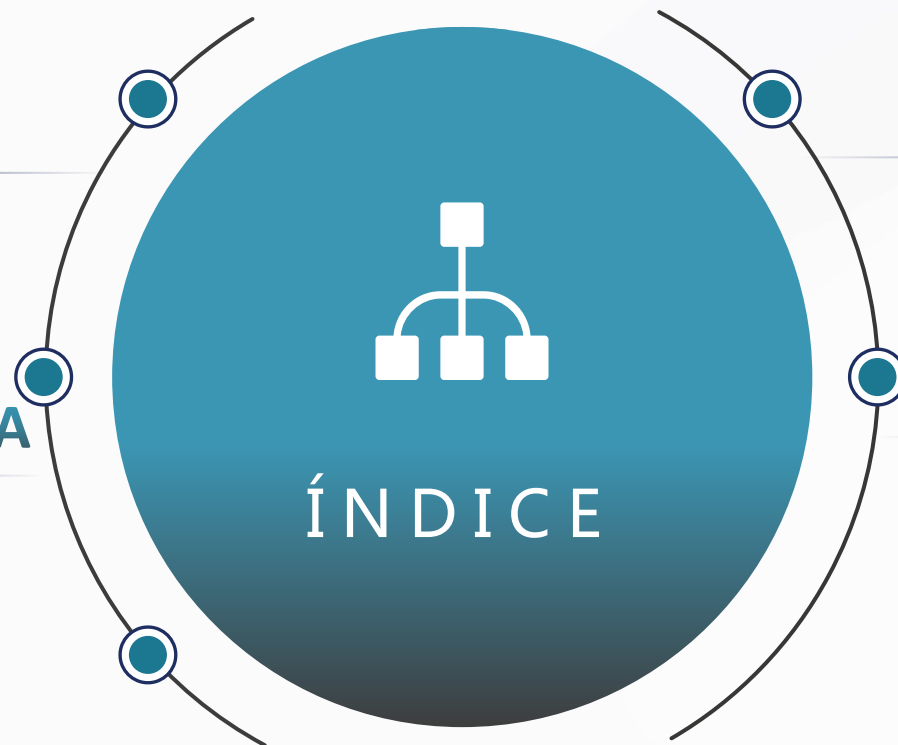

# GOVERNANÇA CORPORATIVA



# ORGANOGRAMA

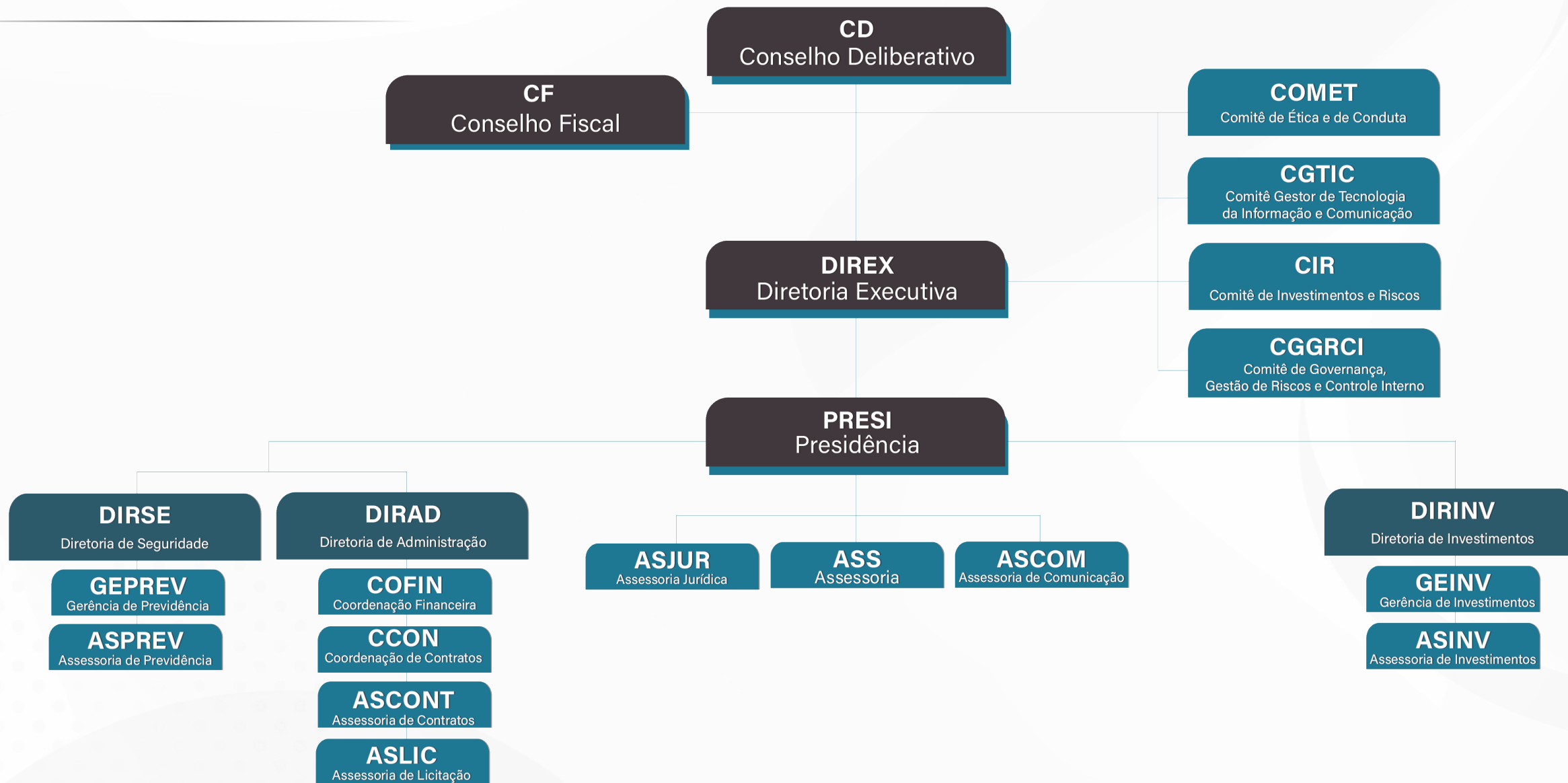

# CONSELHO DELIBERATIVO

O Conselho Deliberativo é o órgão decisório máximo da estrutura organizacional da DF-PREVICOM, responsável pela definição da política geral de administração da Fundação e de seu plano de benefício. O órgão é composto por seis membros titulares e seus respectivos suplentes.

A composição do Conselho Deliberativo no ano de 2022 foi:

**Presidente:** Darlan de Lima Barbosa

**Suplente:** Camila de Fátima Campos Damázio

**Titular:** Bairon Emiliano Pereira da Silva

**Suplente:** Daniel Luchine Ishihara

**Titular:** Caio Filipe Costa Barros

**Suplente:** Marcelo Balbio Moraes

**Titular:** Evandro Porfório Pereira

**Suplente:** Alexandre Henrique Pereira Pedroso

**Titular:** Larissa Raquel Fonseca Machado

**Suplente:** : Anne Oliveira Barreira Reis

**Titular:** Alexandre Natã Vicente

**Suplente:** Vago



**DARLAN DE LIMA BARBOSA**  
Presidente



**BAIRON EMILIANO PEREIRA DA SILVA**  
Titular



**CAIO FILIPE COSTA BARROS**  
Titular



**EVANDRO PORFÓRIO PEREIRA**  
Titular



**LARISSA RAQUEL FONSECA MACHADO**  
Titular



**ALEXANDRE NATÃ VICENTE**  
Titular

## CONSELHO FISCAL

O **Conselho Fiscal** é o órgão de controle interno da DF-PREVICOM, responsável por examinar as demonstrações contábeis mensais e aprovar as demonstrações anuais contábeis, financeiras, atuariais e de benefícios da Entidade, bem como observar o cumprimento do seu Código de Ética e Conduta. O Conselho Fiscal é composto por quatro membros titulares e seus respectivos suplentes.

Os membros dos Conselhos Deliberativo e Fiscal ao final de 2022 tiveram o início de seus mandatos em fevereiro de 2021, estando prevista a renovação da metade dos membros em 2023.

A composição do Conselho Fiscal no ano de 2022 foi:

**Presidente:** Evandro Vieira Hamann

**Suplente:** Marcio de Rezende Martinho

**Titular:** Felipe Francisco Silva

**Suplente:** João Guilherme Lima

**Titular:** Júlio Maurício Pinho Ribeiro Junior

**Suplente:** Carlos Gustavo de Melo Cavalcante

**Titular:** Thiago Vinicius Pinheiro da Silva

**Suplente:** Márcio Faria Júnior



EVANDRO VIEIRA HAMANN  
Presidente



FELIPE FRANCISCO SILVA  
Titular



JÚLIO MAURÍCIO PINHO  
RIBEIRO JUNIOR  
Titular



THIAGO VINICIUS PINHEIRO  
DA SILVA  
Titular

## DIRETORIA EXECUTIVA

**R**esponsável por executar as políticas de administração, investimento e seguridade estabelecidas pelo Conselho Deliberativo e fazer a gestão diária da Fundação, a Diretoria-Executiva está organizada de acordo com as principais áreas de atuação da DF-PREVICOM: Presidência, Administração, Seguridade e Investimentos. Os atuais Diretores da DF-PREVICOM foram eleitos pelo Conselho Deliberativo em setembro de 2021 e cumprem mandato de três anos. Atualmente, a Diretoria-Executiva apresenta a seguinte composição:

# 2022



**REGINA DIAS**  
Diretora-Presidente e Diretora  
de Investimentos



**DANIEL EVALDT**  
Diretor de Administração e  
Diretor de Seguridade

## EQUIPE DF-PREVICOM

A equipe da DF-PREVICOM é composta de 11 colaboradores e 4 estagiários, todos contratados por meio de rigoroso processo seletivo público, com critérios técnicos e aplicação de provas e entrevistas.

Na sua gestão de pessoas, DF-PREVICOM se mantém atenta à busca pela excelência técnica, compartilhamento de conhecimentos, manutenção de um saudável ambiente organizacional e a capacitação de seus profissionais.

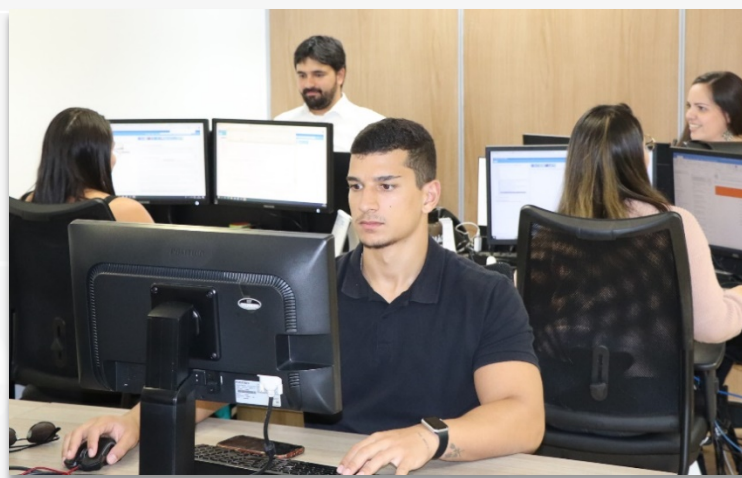

12%

# PLANO DF-PREVIDÊNCIA

# EVOLUÇÃO DA BASE DE PARTICIPANTES

O Plano DF-Previdência iniciou o ano de 2022 com 1.018 participantes e encerrou o exercício com 1.609, o que representa um relevante crescimento na sua base (58%).

A maior parte destas inscrições foram de posses de novos servidores em importantes carreiras do DF, como Auditores Fiscais da Fazenda e Assistência Social. O Poder Legislativo também nomeou novos servidores, que se mantiveram, quase na sua integralidade, inscritos no Plano DF-Previdência. O aumento da carga horária e os reajustes concedidos também contribuíram para o ingresso de novos participantes no RPC/DF. O Plano DF-Previdência manteve uma alta taxa de permanência, com apenas 27 cancelamentos em 2022, entre desistências e pagamentos de institutos de Resgate e Portabilidade. Não há, até o momento, participantes nas categorias de beneficiários ou assistidos.

A DF-PREVICOM chegou ao fim do exercício com participantes de todos os seus patrocinadores, sendo 199 da Câmara Legislativa, 50 da Defensoria Pública, 97 do Tribunal de Contas e 1.263 do Poder Executivo. Sob o critério da forma de ingresso, 388 são de migração e 1.221 são de empossados já no novo regime de previdência RPC/DF.

Veja na tabela ao lado as informações detalhadas sobre os participantes da DF-PREVICOM.

	CLDF	DPDF	GDF	TCDF
Participantes Patrocinados	199	50	1.258	97
Participantes Individuais	-	-	2	-
Participantes Autopatrocinados	-	-	3	-
Participantes Especiais (BPD)	-	-	-	-
<b>Total</b>	<b>199</b>	<b>50</b>	<b>1.263</b>	<b>97</b>
	12%	3%	79%	6%
Ex-Participantes	2	-	10	-
Cancelamentos com Reembolso	12	6	29	-

	CLDF	DPDF	GDF	TCDF
Total de adesões	213	56	1.302	97
Total de cancelamentos	14	6	39	0
<b>Total de ativos</b>	<b>199</b>	<b>50</b>	<b>1.263</b>	<b>97</b>
% de retenção	93%	89%	97%	100%
% de cancelamentos	7%	11%	3%	0%

# ARRECAÇÃO

O DF-Previdência iniciou o exercício financeiro de 2022 com o saldo de R\$ 15.172.356,55. Ao longo do ano de 2022, as entradas de recursos totalizaram R\$ 18.429.340,20 e as saídas totalizaram R\$ 470.445,50, relativas, em sua maior parte, ao pagamento de transferências para outras entidades de previdência por meio da portabilidade de recursos de servidores que deixaram o serviço público do DF.

O saldo final atualizado do plano DF-Previdência no encerramento de 2022 resultou no montante de R\$ 34.709.212,40. Dos recursos acumulados no Plano DF-Previdência, aproximadamente, 50% resultam de servidores cuja adesão se deu por migração de regime previdenciário e 50% de servidores empossados já no regime RPC/DF.

Em relação a portabilidades, a DF-PREVICOM recebeu em 2022 o valor de R\$ 2.098.670,77 em recursos de outras entidades de previdência complementar, entre abertas e fechadas. Este número é expressivo para o seu porte e demonstra forte confiança dos participantes na solidez da Fundação.

As contribuições facultativas também tiveram um impulso e atingiram o valor de R\$ 147.942,81, como resultado da menor taxa de carregamento nesse tipo de contribuição e da campanha realizada pela Entidade no final do ano sobre benefício tributário.

Cada vez mais perto de sua maturidade como Entidade, a DF-PREVICOM já conta com pagamentos de portabilidade e resgates rotineiros em sua operação.

Evolução do Patrimônio Líquido do Plano DF-Previdência

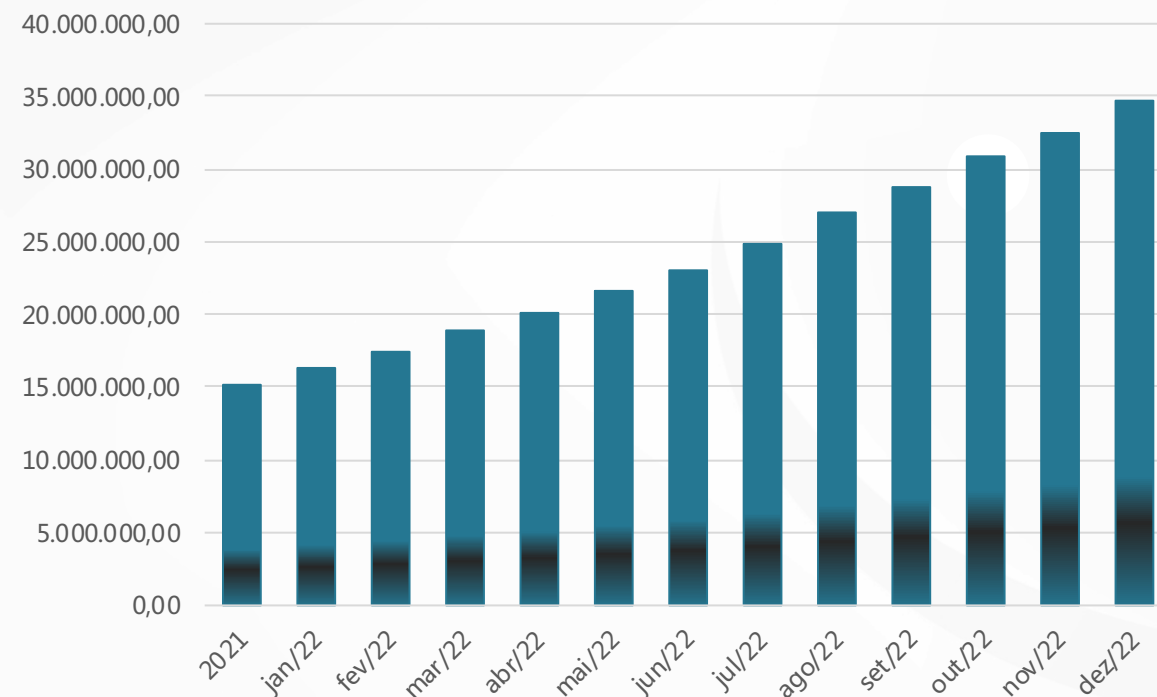

## MAIS DETALHES

### A cota do Plano

O saldo de conta de cada participante na DF-PREVICOM é atualizado mensalmente pela cota do plano. Ela é calculada com base no saldo financeiro, que considera a rentabilidade obtida pelos investimentos no mês, e no saldo de cotas existente no Plano ao final de mês. A cota de encerramento do ano de 2022 foi de 1,1830062356.

### As características dos participantes

O Plano DF-Previdência é um plano jovem. Aproximadamente, 93% dos participantes possuem a idade entre 26 e 45 anos. A distribuição entre mulheres e homens do plano é 52,5% e 47,5%, respectivamente. Na tabela ao lado, apresentamos detalhamento do perfil do Plano DF-Previdência, em 31 de dezembro de 2022.

Faixa etária	Mulheres		Homens	
	Quantidade	Porcentagem	Quantidade	Porcentagem
18 a 25 anos	11	0,7%	11	0,7%
26 a 30 anos	156	9,7%	114	7,1%
31 a 35 anos	337	20,9%	295	18,3%
36 a 40 anos	189	11,7%	195	12,1%
41 a 45 anos	103	6,4%	100	6,2%
46 a 50 anos	35	2,2%	34	2,1%
51 a 55 anos	9	0,6%	7	0,4%
56 a 60 anos	4	0,2%	5	0,3%
Mais do que 60 anos	1	0,1%	3	0,2%
<b>Total</b>	<b>845</b>	<b>52,5%</b>	<b>764</b>	<b>47,5%</b>

# INVESTIMENTOS



# CENÁRIO ECONÔMICO EM 2022

## Exterior

Esperava-se que ano de 2022 fosse marcado pela retomada das economias após a turbulência causada pela pandemia do COVID-19. Contudo, esse cenário projetado de calma foi interrompido pela guerra entre Rússia e Ucrânia, que perdurou desde o primeiro trimestre trazendo incertezas às cadeias globais e afetando os preços, principalmente de *commodities*.

Outro agravante foi a injeção de recursos na economia para sustentar os abalos da pandemia nos últimos dois anos, que acabou resultando em uma alta inflacionária bem mais persistente do que o imaginado, exigindo atuação mais contundente na política monetária nos países desenvolvidos. Nos Estados Unidos, a inflação em 2022 foi a maior observada nos últimos 30 anos, e as consequências foram sentidas nos principais índices de ações deste país.

Piores Quedas S&P 500 - Últimos 30 anos

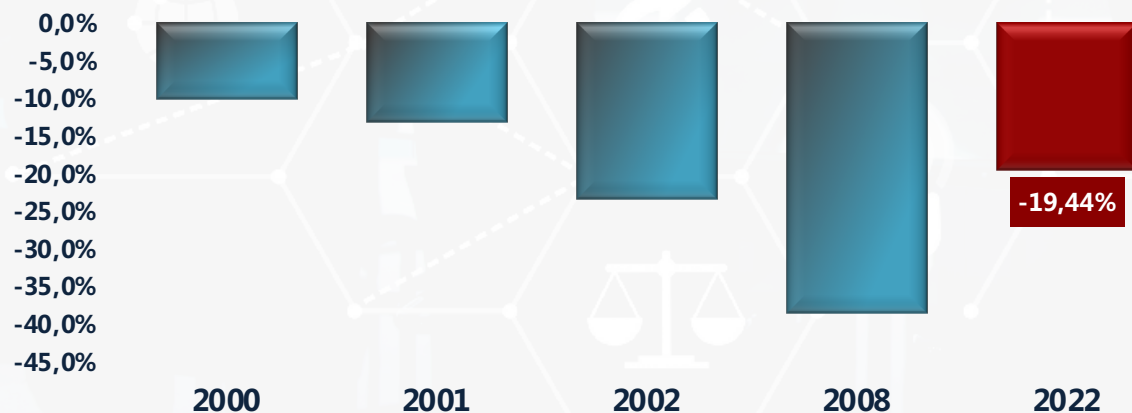

SELIC x IPCA (12 Meses)

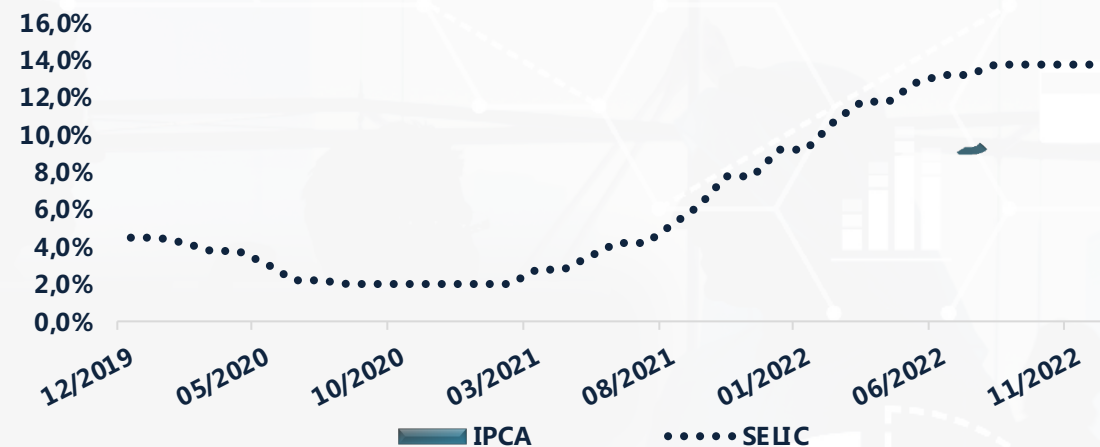

## Doméstico

No Brasil, a perspectiva econômica ao longo de 2022 era consideravelmente melhor, uma vez que o Banco Central local já havia antecipado o início da alta de juros no ano anterior, e a inflação mostrou ter alcançado o seu teto na metade do ano. Um dos principais fatores para o controle de preços foi a redução de impostos da gasolina que, em contrapartida, reduziu a arrecadação e agravou a situação fiscal.

Além disso, as eleições presidenciais no último trimestre trouxeram incertezas com relação à estabilidade da dívida pública e às projeções de inflação para os próximos anos.

# GESTÃO E GOVERNANÇA

## Planejamento & Estratégia

- Política de Investimentos
- Comitê de Investimentos e Riscos

## Execução & Implementação

- Alocações diárias
- Normas Internas e Externas
- Metodologia de Seleção de Fundos

## Monitoramento & Controle

- Relatório diário da Carteira
- Monitor de Desempenho de Fundos

A estrutura de gestão dos recursos investidos pela DF-PREVICOM está dividida em três grandes pilares, sendo eles: **Planejamento & Estratégia; Execução & Implementação; e Monitoramento & Controle.**

O primeiro pilar é a etapa que busca traçar as diretrizes para as decisões de investimentos, sendo feito com grande antecedência, com discussões envolvendo todos os níveis de gestão.

Em seguida, busca-se aplicar o que foi estabelecido previamente, sempre de acordo com as diversas exigências dos órgãos de controle, assim como respeitando os normativos e metodologias internas. Dessa maneira, as alocações são feitas visando a melhor relação risco e retorno, adequando ainda às características dos participantes do plano DF-Previdência.

Contudo, entende-se que os investimentos realizados no passado devem ser acompanhados diariamente, de modo a avaliar se o cenário desenhado previamente permanece adequado. Além disso, todos os fundos investidos passam pelo monitoramento anual, sendo comparado com pares da indústria, podendo ser substituídos caso seja entendido que o seu desempenho está aquém do esperado.

Consolidado DF-PREVICOM				
Segmento	Saldo (R\$ mil)	% Carteira	Limite PI	Limite Legal (4.994/22)
Renda Fixa	R\$ 33.148	73,35%	100%	100%
Renda Variável	R\$ 5.404	11,96%	25%	70%
Estruturado	R\$ 4.163	9,21%	15%	20%
Exterior	R\$ 2.474	5,47%	9%	10%
Patrimônio	R\$ 45.189	100%		

# EVOLUÇÃO DO DF-PREVIDÊNCIA

## Crescimento

Ao longo de 2022, observamos o crescimento expressivo dos recursos aportados pelos participantes e patrocinadores da DF-PREVICOM, exigindo cada vez mais atenção aos processos de alocação de recursos. A carteira investida encerrou o ano com mais do dobro do volume alocado ao final de 2021, e as perspectivas seguem otimistas para os próximos anos.

### Evolução do Patrimônio - DF-Previdência

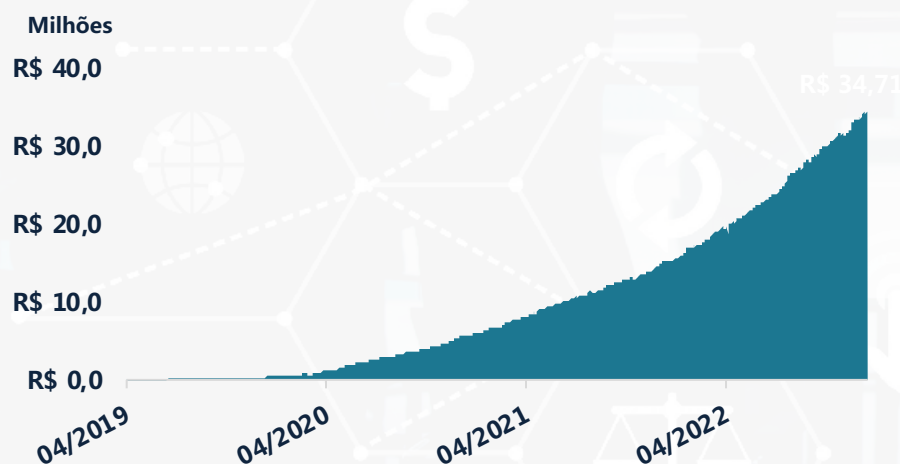

## Diversificação

Diante da evolução do plano DF-Previdência, cada vez mais a metodologia de diversificação e minimização de riscos se faz presente na gestão de investimentos.

Os recursos aplicados em ativos de renda fixa seguem tendo a maior participação. Essa estratégia se mostra adequada em função das características de entidades de previdência complementar, além do fato do atual patamar de juros no Brasil resultar em aplicações com retornos significantes, tanto em títulos de curto prazo quanto nos que possuem vencimentos maiores.

### Alocação por Segmento – DF-Previdência

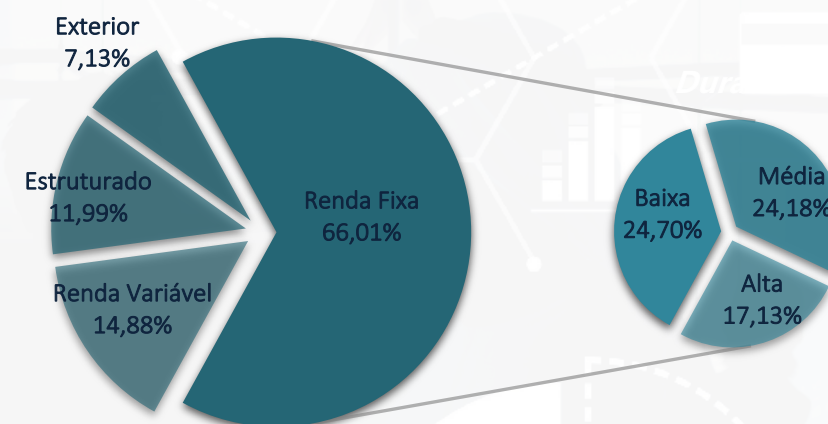

Ainda assim, as aplicações nos demais segmentos permitidos por EFPCs seguem tendo cada vez mais destaque. As alocações em renda variável local buscam retornos alinhados com o crescimento do Brasil, acessando diversos setores da economia, em diferentes nichos. Enquanto isso as classes de ativos estruturados e exterior resultam em uma menor concentração nos riscos da economia brasileira, permitindo retornos positivos em diferentes cenários.

## ABERTURA POR SEGMENTO

A estratégia para a alocação do Plano DF-Previdência é definida anualmente na Política de Investimentos e, nos últimos anos, a prioridade tem sido pelo alongamento dos prazos de títulos de renda fixa, alinhado com as características de um fundo de pensão jovem como a DF-PREVICOM e aproveitando o alto nível de juros na economia brasileira.

Apesar das diversas instabilidades que afetaram o desempenho dos principais ativos globais ao longo de 2022, o plano de benefícios DF-Previdência voltou a apresentar retornos consistentemente acima da inflação.

Em grande parte, esse resultado foi devido à estratégia de diversificação entre os diversos segmentos permitidos, ocasionando em um menor nível de risco consolidado para a carteira.

### Rentabilidade Histórica - DF-Previdência

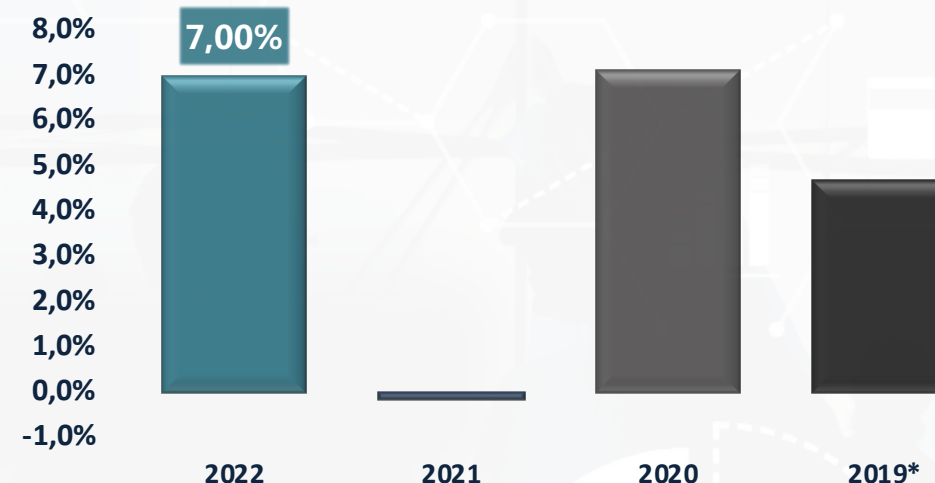

\*Início no dia 15/04/2019

### Desempenho Mensal - 2022

Período	jan/22	fev/22	mar/22	abr/22	mai/22	jun/22	jul/22	ago/22	set/22	out/22	nov/22	dez/22	2022
DF-Previdência	0,67%	0,18%	2,70%	-1,10%	1,04%	-1,57%	1,36%	1,74%	0,76%	1,93%	-0,72%	-0,12%	7,00%
IPCA	0,54%	1,01%	1,62%	1,06%	0,47%	0,67%	-0,68%	-0,36%	-0,29%	0,59%	0,41%	0,62%	5,79%

# RETORNO DOS INVESTIMENTOS

## Renda Fixa

<b>DF-Previdência</b>	<b>9,42%</b>
<b>IPCA + 3%</b>	<b>8,95%</b>

Os ativos de renda fixa do plano DF-Previdência performaram acima do seu índice de referência, em grande parte devido ao desempenho expressivo de ativos com retornos atrelados ao CDI, com destaque aos de crédito privado. Os títulos públicos com maior prazo tiveram seu rendimento prejudicado pela alta de juros observada ao longo de 2022.

## Estruturado

<b>DF-Previdência</b>	<b>21,54%</b>
<b>CDI</b>	<b>12,37%</b>

A carteira de fundos multimercados estruturados do DF-Previdência foi o grande destaque no ano, com resultado equivalente a 174% do CDI, com baixa volatilidade e descorrelacionada das demais classes.

## Carteira de Investimentos - DF-Previdência

Fundo	Benchmark	Posição (R\$)	% Carteira
<b>Renda Fixa</b>			
	<b>IPCA + 3,0%</b>	<b>22.912.839,72</b>	<b>66,11%</b>
Itaú Institucional Referenciado DI	CDI	632.345,37	1,82%
Itaú High Grade FIC RF Crédito Privado	CDI	2.039.861,00	5,89%
XP Corporate Light FI RF Crédito Privado LP	CDI	4.655.379,71	13,43%
Caixa Brasil IRF-M 1 Títulos Públicos FI RF	IRF-M 1	1.245.077,06	3,59%
Itaú Institucional IRF-M FIC RF	IRF-M	2.037.054,17	5,88%
Western Asset IMA-B 5 Ativo FI RF	IMA-B 5	2.175.705,73	6,28%
Santander Renda Fixa IMA-B 5 Premium	IMA-B 5	4.179.858,46	12,06%
Western Asset IMA-B Ativo FI RF	IMA-B	1.720.222,47	4,96%
Caixa Brasil IMA-B FI RF	IMA-B	2.265.370,81	6,54%
Caixa IMA-B 5+ Títulos Públicos FI RF LP	IMA-B 5+	1.961.964,94	5,66%
<b>Renda Variável</b>			
	<b>Ibovespa</b>	<b>5.164.422,26</b>	<b>14,81%</b>
Caixa Brasil Indexa Ibovespa FIA	Ibovespa	2.221.658,88	6,41%
Caixa Valor Dividendos RPPS FIC FIA	IDIV	1.845.845,48	5,23%
Mapfre Small FIA	SMLL	1.096.917,90	3,16%
<b>Estruturado</b>			
	<b>CDI</b>	<b>4.162.598,28</b>	<b>11,97%</b>
Absolute Vertex II FIC FIM	CDI	2.443.043,07	7,05%
Constância Absoluto FIM	CDI	596.841,27	1,69%
SPX Nimitz Estruturado FIC FIM	CDI	1.122.713,94	3,24%
<b>Exterior</b>			
	<b>S&amp;P 500</b>	<b>2.473.907,46</b>	<b>7,11%</b>
Bradesco Global FIA IE	MSCI ACWI	1.289.884,44	3,72%
Franklin Clearbridge US Growth FIA Exterior	Russell 1000 Growth	1.184.023,02	3,39%
<b>Consolidado</b>			
	<b>IPCA + 3%</b>	<b>34.713.767,72</b>	<b>100,00%</b>

## Renda Variável

<b>DF-Previdência</b>	<b>3,07%</b>
<b>Ibovespa</b>	<b>4,69%</b>

Apesar da deterioração do cenário de ações global, a bolsa brasileira mostrou resiliência, recuperando parte das perdas observadas ao longo de 2021. Ainda assim, os últimos meses do ano foram de volatilidade para essa classe em função das eleições presidenciais, fazendo com que a carteira do plano ficasse abaixo do Ibovespa no ano.

## Exterior

<b>DF-Previdência</b>	<b>-25,75%</b>
<b>S&amp;P 500</b>	<b>-19,44%</b>

A guerra na Ucrânia e a inflação global foram os responsáveis pelas perdas históricas nos ativos mundiais. Essa classe possui menor expressão na carteira do Plano, ainda assim foi prejudicada pela exposição a ativos globais.

# PLANO GESTÃO ADMINISTRATIVA

O Plano de Gestão Administrativa (PGA) da DF-PREVICOM contempla tanto os recursos do aporte por antecipação de contribuições do patrocinador quanto os valores referentes à taxa de carregamento das contribuições. Esse é o capital utilizado para a manutenção da estrutura física e de pessoas da Fundação.

A estratégia de investimentos desse plano também é definida na Política de Investimentos anual, sendo consideravelmente divergente do DF-Previdência. Isso ocorre pois a necessidade de liquidez é superior no PGA, resultando em alocações em ativos de menor risco que garantam maior previsibilidade para o custeio das despesas da Fundação.

Em 2022, o desempenho desse plano foi fortemente positivo porém levemente abaixo do CDI, em função do resultado aquém do esperado dos títulos públicos atrelados à inflação. Ainda assim, entende-se que essa estratégia se mantém adequada à carteira do PGA, uma vez que uma parcela expressiva das despesas da DF-PREVICOM é reajustada pelo IPCA anualmente.

## Desempenho Comparativo - PGA

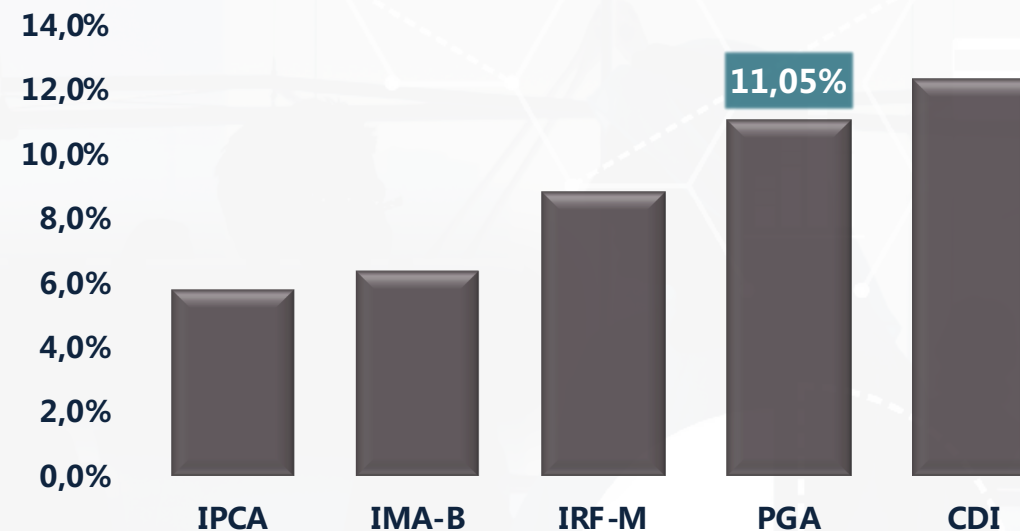

# GESTÃO ADMINISTRATIVA

## GESTÃO ADMINISTRATIVA

A Fundação registrou em 2022 moderado crescimento das despesas, resultante, essencialmente, do ainda persistente quadro inflacionário, não tendo havido criação de novos cargos ou de novas estruturas administrativas. Ao final do exercício, a DF-PREVICOM atingiu um gasto total de R\$ 4,440 milhões, um crescimento em relação ao ano anterior de, aproximadamente, 7%. A despesa consolidada da Fundação no ano de 2022, por categoria, encontra-se no quadro ao lado.

A execução da despesa orçamentária foi de 75% e está detalhada no quadro ao lado. Esta execução da despesa demonstra uma gestão austera, responsável e atenta à manutenção das condições de viabilidade da Entidade, tendo realizado adiamentos de contratações de serviços e de não ter realizado expansão do quadro de pessoal, isso tudo sem colocar em risco a qualidade da operação da Fundação.

### Gastos Administrativos Consolidados

Despesas da Gestão Administrativa	Valor (R\$)
Pessoal e Encargos Sociais	3.365.560,23
Treinamentos, Congressos e Seminários	22.342,83
Viagens e Estadias	-
Serviços de Terceiros	573.707,80
Despesas Gerais	315.981,64
Depreciação	26.713,95
Tributos	113.868,69
Despesas com Investimento	42.231,17
<b>Total</b>	<b>4.460.406,31</b>

### Orçamento

Despesas Fixadas para o Exercício	Orçado Acumulado	Realizado Acumulado	% Realização
Pessoal e Encargos	3.897.019,00	3.256.106,20	84%
Serviços de Terceiros	1.399.234,15	733.979,44	52%
Despesa com Investimento	46.000,00	42.231,17	92%
Gastos Gerais	414.236,03	269.066,26	65%
Cursos, Treinamentos e Eventos	29.971,25	18.481,00	62%
Aquisição Permanente	59.889,72	7.217,72	12%
Tributos	103.224,58	113.868,69	110%
<b>Total</b>	<b>5.949.574,73</b>	<b>4.440.950,48</b>	<b>75%</b>

## COMPORTAMENTO DAS RECEITAS ADMINISTRATIVAS

Sobre as receitas da Fundação, em 2022 houve um forte crescimento nos recebimentos do Plano DF-Previdência, na forma de taxas de carregamento, resultado do crescimento e consolidação da Entidade. Com isso, a Fundação atingiu o valor de R\$ 1.219.581,56 em receitas do Plano de Gestão Administrativa - PGA, no ano de 2022.

A execução orçamentária das receitas da Fundação foi muito positiva (112%) e está detalhada no quadro ao lado.

### Demonstrativos anuais

As demonstrações financeiras e contábeis da Fundação referentes ao exercício de 2022 foram aprovadas sem ressalvas pela Auditoria Independente da DF-PREVICOM. O Conselho Fiscal analisou as contas e recomendou sua aprovação, também sem ressalvas, conforme Parecer SEI-GDF nº 1/2023. O Conselho Deliberativo, por meio da Resolução nº 77/2023, aprovou as Demonstrações Financeiras e Notas Explicativas da DF-PREVICOM. Todos estes documentos encontram-se como anexos a este Relatório Anual.

Receitas Estimadas para o Exercício	Orçado Acumulado	Realizado Acumulado	% Realização
A receber do Plano de Gestão Administrativa	1.190.130,63	1.219.581,56	102%
Fluxo Positivo dos Investimentos do PGA	989.430,16	1.194.739,08	121%
Outras Receitas	-	32.922,20	-
<b>Total</b>	<b>2.179.560,79</b>	<b>2.447.242,84</b>	<b>112%</b>