

GUIA DE PREENCHIMENTO DE IMPOSTO DE RENDA IRPF 2024

Introdução

Este guia foi desenvolvido para auxiliar o Participante da DF-PREVICOM a realizar sua declaração anual do Imposto de Renda em relação às suas contribuições ao plano DF-Previdência.

Certifique-se da exatidão das informações que serão encaminhadas à Receita Federal, já que é sua responsabilidade checar a correção dos dados.

O prazo para envio da declaração anual de imposto de renda é entre 15/03/2024 e 31/05/2024.

Se precisar de ajuda, não hesite em acionar nossa equipe nos canais de atendimento da DF-PREVICOM.

Obtendo o seu Informe de Rendimentos

Para realizar sua declaração anual de imposto de renda, você precisará, primeiramente, obter o seu informe de rendimentos fornecido pelo órgão onde você trabalha. Se tiver dúvidas, procure o setor de Recursos Humanos.

O informe de rendimentos é o documento que contém todos os valores recebidos pelo servidor no ano base da declaração e os pagamentos efetuados à DF-PREVICOM.

IMPORTANTE: Caso você tenha realizado contribuições facultativas diretamente à DF-PREVICOM, exclusivamente por meio de PIX ou boleto, o informe de rendimentos deve ser obtido diretamente no Portal do Participante da DF-PREVICOM. Nesse caso, você deve obter tanto o informe de rendimentos do órgão, quanto o informe de rendimentos da DF-PREVICOM para realizar sua declaração.

Lembrando que, a DF-PREVICOM não disponibiliza o demonstrativo das suas contribuições regulares, ou seja, aquelas que são descontadas mensalmente do seu contracheque.

Assistidos, beneficiários e participantes autopatrocinados também devem obter o seu informe de rendimentos diretamente no Portal do Participante da DF-PREVICOM.

Obtendo o seu Informe de Rendimentos

1 - Para participante patrocinado ou individual, que são aqueles que possuem contribuições realizadas, exclusivamente, por meio do contracheque, devem acessar o portal de gestão de pessoas do GDF, da CLDF ou do TCDF.

2 - Para assistidos, beneficiários, participantes autopatrocinados e aqueles que realizaram contribuições facultativas por Pix ou boleto bancário diretamente à DF-PREVICOM, acesse o Portal do Participante da DF-PREVICOM (<https://portal-dfprevcom.sinqia.com.br/>). Faça login com suas credenciais e clique em “Informe de Rendimentos”, conforme imagem abaixo:

A imagem mostra duas telas do sistema DF-PREVICOM. À esquerda, um menu de navegação com o logotipo DF-PREVICOM no topo. O menu contém as seguintes opções: 'Dados Cadastrais', 'Serviços Online', 'Contribuição Facultativa', 'Extrato de Contribuições', 'Informe Rendimentos' (destacado com um retângulo vermelho), e 'Certificado de Participante'. À direita, a interface principal do sistema. No topo, há uma barra de navegação com o logotipo DF-PREVICOM, o plano 'DF-PREVIDÊNCIA - Inscrição: 2093' e o tempo restante da sessão 'Sessão expira em: 19:43'. Abaixo, o título 'DF-PREVIDÊNCIA' é exibido. O nome do participante é 'Ativo'. Abaixo disso, há uma barra de informações com quatro campos: 'Saldo Acumulado em 31/01/2024' (R\$ 0,00), 'Capital Segurado Invalidez' (R\$ 0,00), 'Capital Segurado Morte' (R\$ 0,00) e 'Regressivo Regime Tributário'. O botão 'Informe Rendimentos' está destacado com um retângulo vermelho. Abaixo dele, há um campo de texto com o ano '2023' e um botão 'BAIXAR'.

Declarando seu Imposto de Renda

1- Acesse o programa de declaração do Imposto de renda - IRPF 2024. Na “Página Inicial”, o contribuinte visualiza as principais fichas e o resumo do imposto a pagar/restituir. Para informar as contribuições realizadas para a DF-PREVICOM, clique em “**Pagamentos Efetuados**”. Nesta tela, o participante irá registrar as contribuições realizadas em 2023 e poderá aproveitar a dedução fiscal que os participantes do Plano DF-Previdência têm direito.

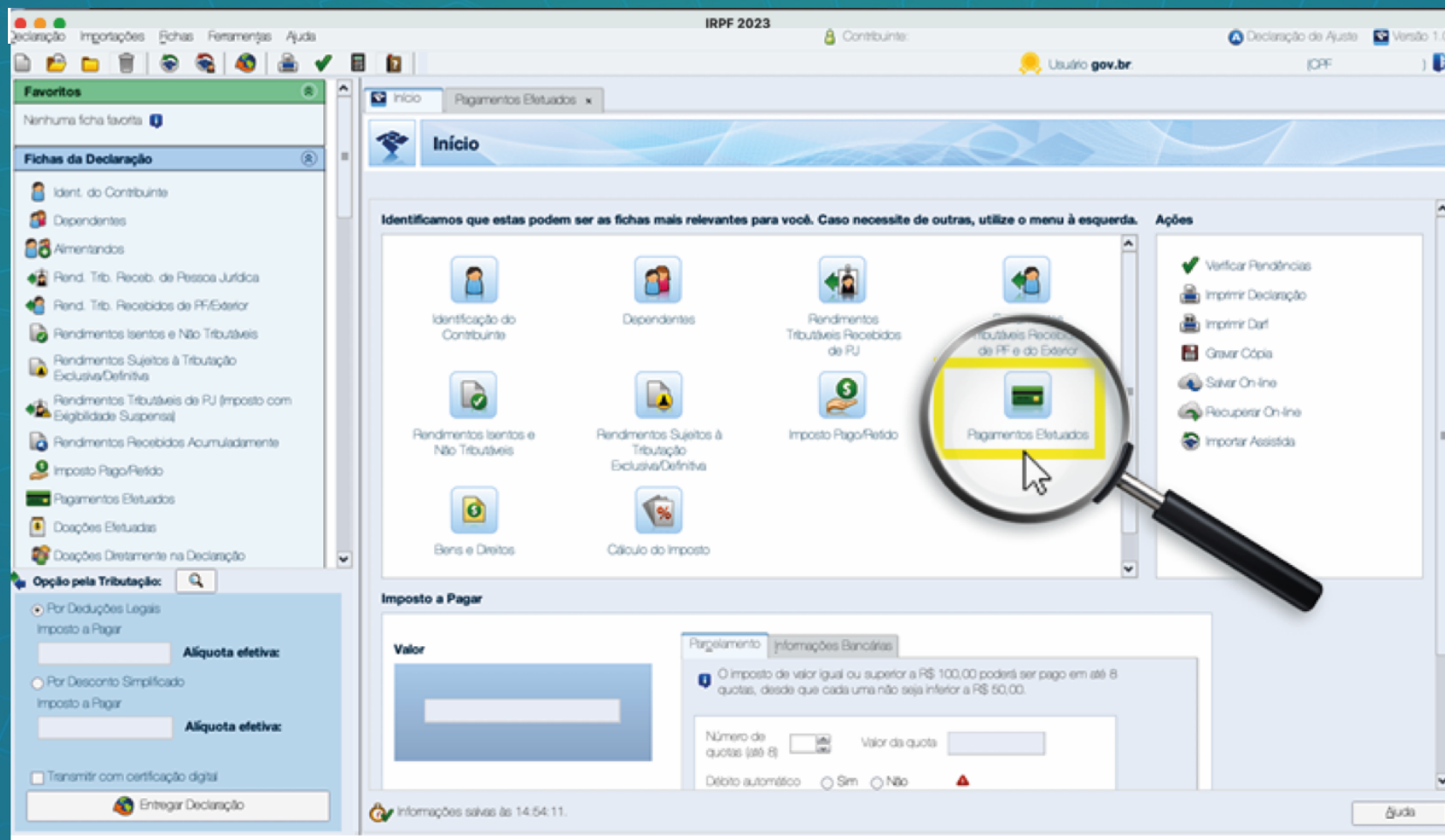

Declarando seu Imposto de Renda

2 - Agora, clique em “novo” e o sistema habilitará o campo para escolher a DF-PREVICOM como destinatária das contribuições anuais.

On the left side, there is a sidebar with "Fichas da Declaração" (Tax Forms) including:

- Ident. do Contribuinte
- Dependentes
- Alimentandos
- Rend. Trib. Recceb. de Pessoa Jurídica
- Rend. Trib. Reccebidos de PF/Exterior
- Rendimentos Isentos e Não Tributáveis
- Rendimentos Sujeitos à Tributação Exclusiva/Definitiva
- Rendimentos Tributáveis de PJ (Imposto com Exigibilidade Suspensa)
- Rendimentos Reccebidos Acumuladamente
- Imposto Pago/Petido
- Pagamentos Efetuados** (highlighted)
- Doações Efetuadas
- Doações Diretamente na Declaração

Below the sidebar, there is a section for "Opção pela Tributação:" with two radio buttons:

- Por Deduções Legais
Imposto a Pagar: [input] **Alíquota efetiva:** [input]
- Por Desconto Simplificado
Imposto a Pagar: [input] **Alíquota efetiva:** [input]

At the bottom of the sidebar, there is a checkbox for "Transmitir com certificação digital" and a button "Entregar Declaração".

The main content area is titled "Pagamentos Efetuados" and contains an information icon and text: "Ao preencher esta ficha, relacione os pagamentos efetuados pelo titular e pelos dependentes relacionados na ficha Dependentes, sem prejuízo da opção pela forma de tributação utilizada (por deduções legais ou por desconto simplificado)."

At the bottom right of the main area, there are buttons: "Novo", "Editar", "Excluir", "Importar arquivo do plano de segurança", and "Ajuda". A magnifying glass is positioned over the "Novo" button, which is highlighted with a yellow box.

At the bottom left of the page, it says "Informações salvas às 15:23:28."

Declarando seu Imposto de Renda

3 - Clique na caixa selecionável, conforme a figura abaixo, e escolha a opção “37 – Contribuições para as entidades de previdência complementar fechadas de natureza pública”.

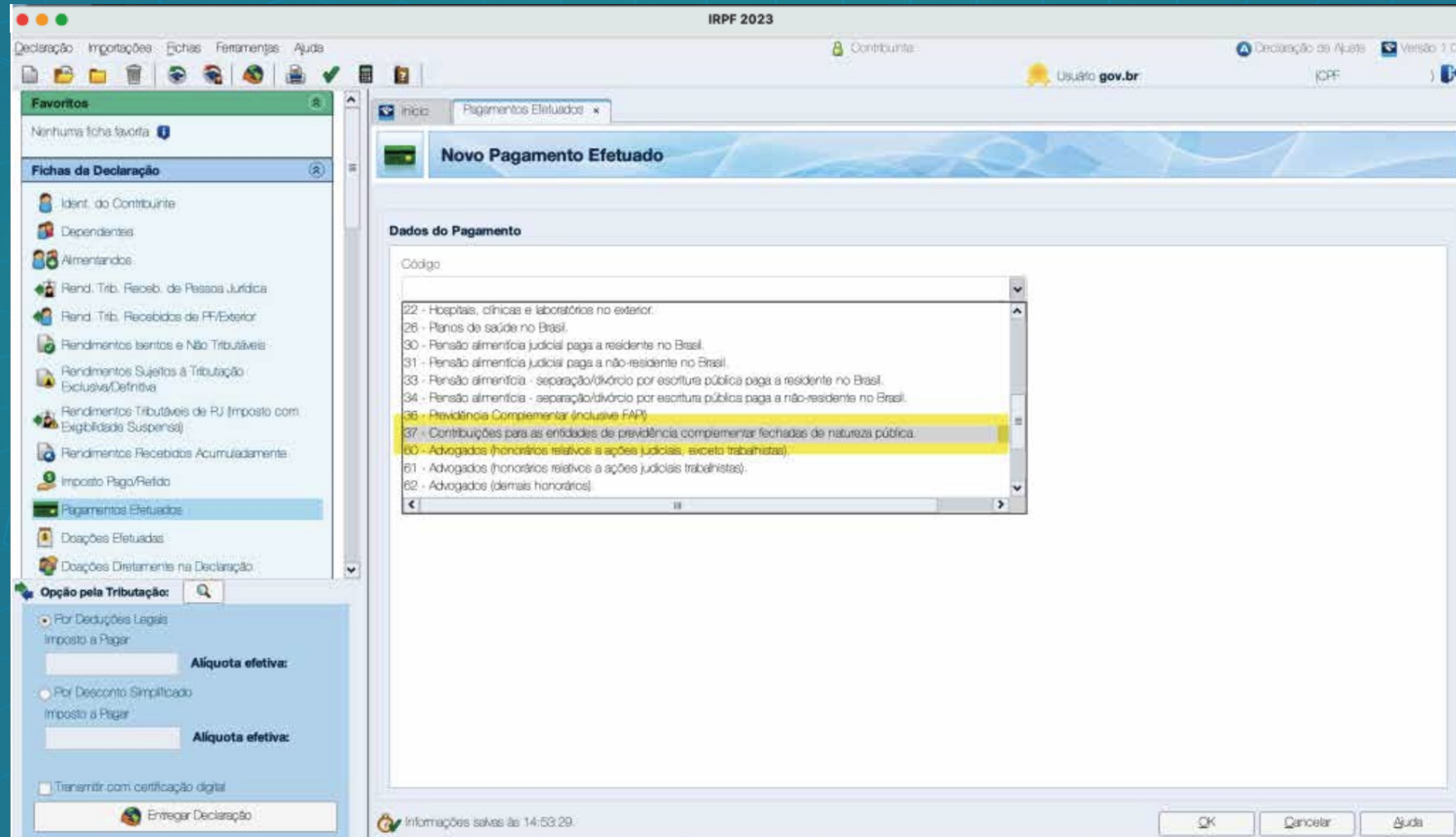

Declarando seu Imposto de Renda

4 - Preencha de acordo com a sequência abaixo:

- a) 1- Escolha a opção **“Titular”**, caso seja você o titular da Declaração;
- b) 2- Digite o número do CNPJ da DF-PREVICOM: 32.169.883-0001-54;
- c) 3- Digite no campo **“Nome da Fundação”**, o nome completo indicado na imagem;
- d) 4- Digite o campo **“Descrição”**: **Previdência Complementar**.

Atenção: O campo tem número de caracteres limitados.

- Código:** 37 - Contribuições para as entidades de previdência complementar fechadas de natureza pública.
- Despesa realizada com:** Titular Dependente
- CNPJ da Fundação:** 32.169.883-0001-54
- Nome da Fundação:** FUNDAÇÃO DE PREVIDENCIA COMPLEMENTAR DO SERVIDOR PUBLICO DO DISTRITO FEDERAL
- Descrição:** Previdência Complementar
- Valor pago:** 0,00
- Contribuição do ente público patrocinador:** 0,00

Four blue circles with numbers 1, 2, 3, and 4 are overlaid on the form, indicating the sequence of steps described in the text.

Declarando seu Imposto de Renda

5 – No quadro “Rendimentos Tributáveis, deduções e imposto sobre a Renda Retido na Fonte”, do Comprovante de Rendimentos Pagos e de Impostos Sobre a Renda Retido na Fonte, especificamente na linha “3 – contribuição a entidades de previdência complementar e a fundos de aposentadoria prog. Individual (FAPI)”, inserir os valores dessa linha no campo “Valor Pago” do programa IRPF, conforme a figura abaixo.

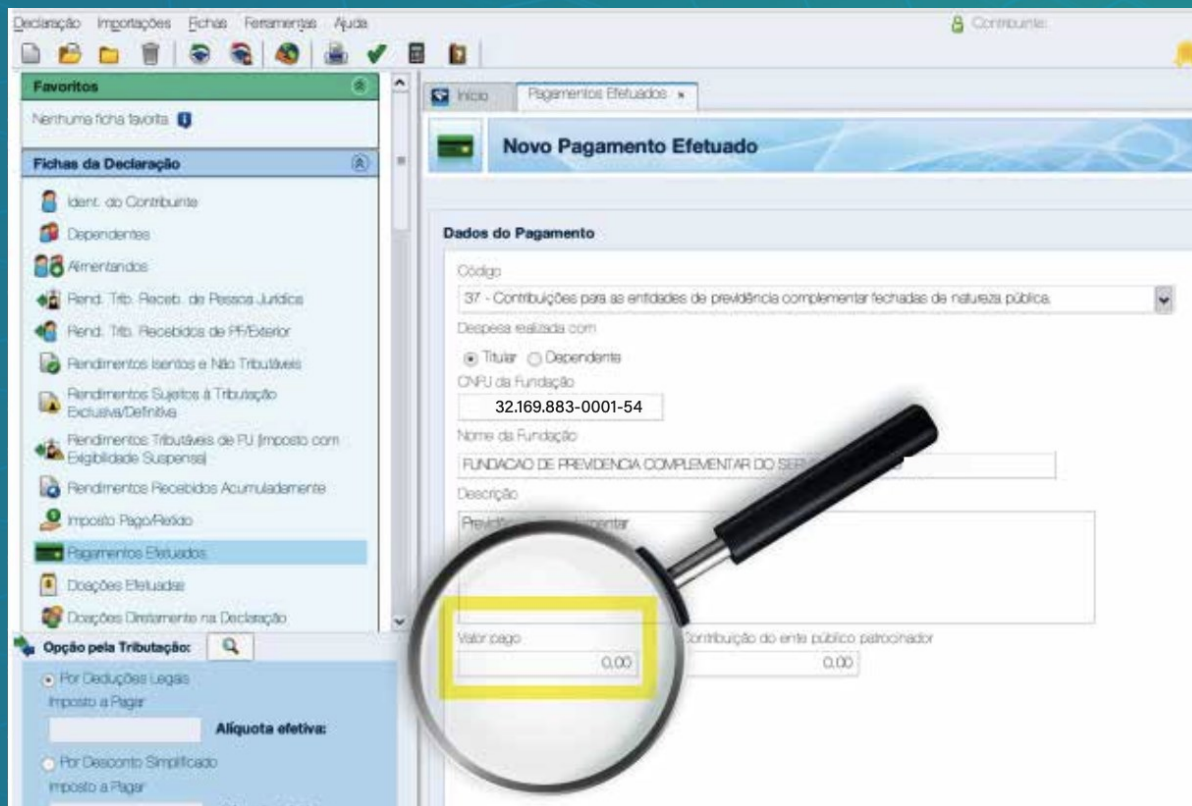

- Código: 37 - Contribuições para as entidades de previdência complementar fechadas de natureza pública.
- Despesa realizada com: Titular (selected) / Dependente.
- CNPJ da Fundação: 32.169.883-0001-54.
- Nome da Fundação: FUNDAÇÃO DE PREVIDENCIA COMPLEMENTAR DO SER.
- Descrição: Previd. complementar.
- Valor pago: 0,00 (highlighted by a magnifying glass).
- Contribuição do ente público patrocinador: 0,00.

3. RENDIMENTOS TRIBUTÁVEIS, DEDUÇÕES E IMPOSTO RETIDO NA FONTE

01. Total de Rendimentos (inclusive férias)
02. Contribuição Previdenciária Oficial
03. Contribuição a Entidades de Previdência Complementar e a Fundos de Aposentadoria Programada Individual - Fapi (vide quadro 7)
04. Pensão Alimentícia (Informar Beneficiário no quadro 7)

Declarando seu Imposto de Renda

6 – No campo selecionado na figura abaixo, acrescentar o valor das “**Contribuições do ente público patrocinador**”, que poderá ser encontrado no Comprovante de Rendimentos – “**Informações Complementares**”, disponibilizado pelo órgão empregador ou “**Demonstrativo de Contribuições**”, conforme figura abaixo.

7-INFORMAÇÕES COMPLEMENTARES

Em RS

10926 AUX. ALIMENTACAO PECUNIA
41940 PREVICOM - COMPLEMENTAR CGC: 32.169.883/0001-54
10725 IND. TRANSPORTE LEI 2594/2001
Valor Patrocinador à DF-PREVICOM (CNPJ 32.169.883/0001-54) - Normal

Declarando seu Imposto de Renda

7 - Para finalizar, clique em “ok”. As informações foram registradas e seu benefício fiscal assegurado. Conclua sua declaração e faça o envio até o dia 31/05/2024.

- Código: 37 - Contribuições para as entidades de previdência complementar fechadas de natureza pública.
- Despesa realizada com: Titular (selected) / Dependente
- CNPJ da Fundação: 32.169.883-0001-54
- Nome da Fundação: FUNDAÇÃO DE PREVIDENCIA COMPLEMENTAR DOS SERVIDORES DO DISTRITO FEDERAL
- Descrição: Previdência Complementar
- Valor pago: 0,00
- Contribuição do ente público patrocinador: 0,00

At the bottom right, the 'OK' button is highlighted with a yellow box and a magnifying glass, indicating the final step to complete the payment registration.

Divergências ou dúvidas

Caso encontre alguma divergência nas informações ou fique com alguma dúvida, procure seu setor de RH ou acione nossa equipe nos seguintes canais de atendimento:

Telefone e WhatsApp: (61) 3550-7592

E-mail: atendimento@df-previcom.df.gov.br

Site: www.dfprevicom.com.br

Portal do Participante: <https://portal-dfprevcom.sinqia.com.br/>

DFPREVICOM

Fundação de Previdência Complementar dos Servidores do Distrito Federal